

機關編號
08-193

臺中市停車管理處

中華民國 112 年度

(自112年1月1日起至112年12月31日止)

單位預算

臺中市停車管理處
目 次

中華民國112年度

甲、預算總說明	08193- 1頁
乙、主要表	
1. 歲入來源別預算表	08193- 5頁
2. 歲出機關別預算表	08193- 6頁
丙、附屬表	
1. 歲入項目說明提要與預算明細表	08193- 7頁
2. 歲出計畫說明提要與各項費用明細表	08193-10頁
3. 各項費用彙計表	08193-13頁
4. 歲出一級用途別科目分析表	08193-14頁
5. 資本支出分析表	08193-15頁
6. 人事費分析表	08193-16頁
7. 中程資本支出計畫概況表	08193-17頁
6. 歲出按職能及經濟性綜合分類表	08193-18頁

臺中市停車管理處

預算總說明

中華民國 112 年度

一、現行法定職掌

(一) 機關主要職掌：

依臺中市政府交通局組織規程第八條規定訂之，辦理路邊停車場、公有路外停車場之規劃、設計、興建、營運、維護管理及停車費率、收費管理等各項政策之擬訂，及停車拖吊等相關業務。

(二) 內部分層業務：

- 1、停車規劃課：辦理停車政策之擬訂、停車費率之訂定、違規拖吊相關業務及拖吊場人員管理等業務。
- 2、設施工程課：辦理停車場規劃興建、停車場工程維護、停車場登記證核發事宜及停車系統規劃等業務。
- 3、停車管理課：辦理停車收費管理、停車管理員管理、停車管理及拖吊管理資訊系統業務發展等業務。
- 4、人事管理員：辦理人事管理業務。
- 5、會計室：辦理歲計、會計及統計業務。

臺中市停車管理處

預算總說明

中華民國 112 年度

(三) 組織系統圖：

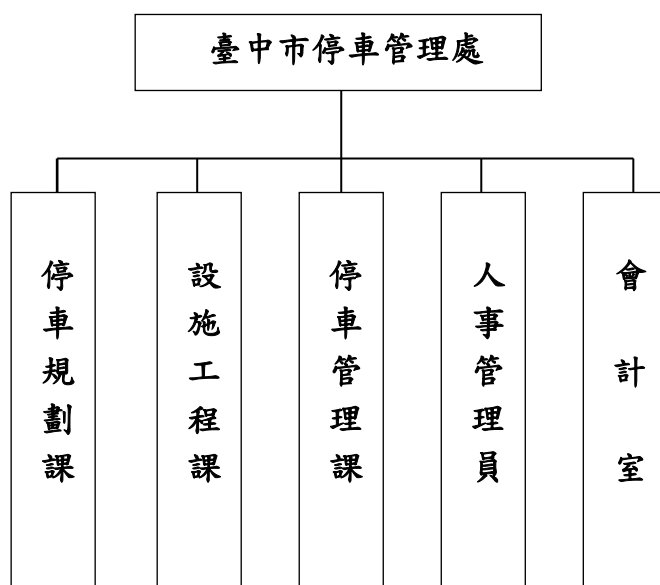

組織系統圖

(四) 員額編制表：

類別	法定編制員額	本年度預算員額	上年度預算員額	與上年度預算員額比較增減
合計	32	32	32	0
職員	32	32	32	0
工友	0	0	0	0

臺中市停車管理處

預算總說明

中華民國 112 年度

二、前年度及上年度已過期間計畫實施及算執行情形。

(一) 前年度計畫實施成果及決算辦理概況。

1、歲入部分：預算數 863 千元，決算數 5,015 千元，執行率 581.11%。

2、歲出部分：預算數 28,735 千元，決算數 25,623 千元，執行率
89.17%。

(二) 上年度已過期間計畫實施及預算執行概況。

1、歲入部分：預算數 919 千元，截至 5 月底實收數 612 千元，執行率
66.59%。

2、歲出部分：預算數 28,966 千元，截至 5 月底實付數 14,870 千元，
執行率 51.34%。

三、本年度施政計畫重點及預算提要：

(一) 本年度計畫重點及預期績效。

提升停車空間管理效能與服務品質

推動興建路外停車場，增進路外停車供給效能，持續增繪路邊汽、機車停車格，路邊停車收費合理化，落實使用者付費，並以 BOT 方式鼓勵民間投資興建公共停車場及多目標使用。辦理下列工作：

1、停車場規劃興建、停車場工程維護、停車場登記證核發事宜及停車系統規劃等相關業務。

臺中市停車管理處

預算總說明

中華民國 112 年度

2、停車政策之擬訂、停車費率之訂定、違規拖吊相關業務及拖吊場人員管理等相關業務。

3、停車收費管理、停車管理員管理、停車管理及拖吊管理資訊系統業務發展等相關業務。

(二) 本年度預算提要及成本估計。

1、歲入部分：歲入預算數 827 千元，其中罰款及賠償收入 786 千元，財產收入 41 千元。

2、歲出部分：歲出預算數 80,877 千元，依經資門分：

(1)經常門預算數 30,877 千元(佔 38.18%)，包括：人事費 30,543 千元，業務費 328 千元，獎補助費 6 千元。

(2)資本門預算數 50,000 千元(佔 61.82%)，包括：一般建築及設備 50,000 千元。

四、其他必要之分析事項：

(一)主要增加原因：

(1)正式人員人事費增加 1,900 千元。

(2)健康檢查費增加 11 千元。

(3)大臺中轉運中心興建工程增列 50,000 千元。

(二)主要減少原因：無

臺中市停車管理處
歲入來源別預算表

中華民國 112 年度

單位：新臺幣千元

科 目				本年度 預算數	上年度 預算數	前年度 決算數	本年度與 上年度比較	說明
款	項	目	節					
				827	919	5,015	-92	
				827	919	5,015	-92	
02				786	876	1,388	-90	
	070			786	876	1,388	-90	
		01		786	876	1,388	-90	
			01	786	876	1,388	-90	違反停車場法第25條、第26條規定依同法第37條裁處之罰鍰收入。378千元
				786	876	1,388	-90	違反停車場法第32條規定依同法第40-1條裁處之罰鍰收入。204千元
				786	876	1,388	-90	違反停車場法第32條規定依同法第40-1條裁處之罰鍰收入。204千元
04				41	43	142	-2	
	076			41	43	142	-2	
		01		2	5	1	-3	
			01	2	5	1	-3	存放於銀行之保管款專戶利息收入，依據財政收支劃分法第27條規定辦理。2千元
				39	38	141	1	
			01	39	38	141	1	依據財政收支劃分法第28條及國有財產法第3條規定辦理公有財產報廢收入。39千元
08				-	-	3,485	-	
	066			-	-	3,485	-	
		01		-	-	3,485	-	
			01	-	-	3,485	-	

臺中市停車管理處

歲入項目說明提要與預算明細表

經常門

中華民國 112 年度

單位：新臺幣元

罰金罰鍰及怠金—罰金罰鍰

來源別子目及細目編號	04081930101 罰金罰鍰及怠金-罰金罰鍰	承辦單位	停車規劃課、 設施工程課、 停車管理課	預算金額	786千元
歲入項目說明	<p>一.項目內容：違反停車場法第25條、第26條及第32條規定，依同法第37條及第40-1條規定裁罰之罰鍰收入。</p> <p>二.法令依據：依據停車場法第25條、第26條、第32條、第37條及第40-1條規定裁罰之收入並依財政收支劃分法第23條規定辦理。</p>				
科目名稱及編號	單位	數量	單價	預算數	說明及收入依據
合計				786,000	
04081930101 罰金罰鍰	案	126	3,000	378,000	違反停車場法第25條、第26條規定依同法第37條裁處之罰鍰收入。
	案	170	1,200	204,000	違反停車場法第32條規定依同法第40-1條裁處之罰鍰收入。
	案	340	600	204,000	違反停車場法第32條規定依同法第40-1條裁處之罰鍰收入。

罰金罰鍰及怠金—罰金罰鍰

臺中市停車管理處

歲入項目說明提要與預算明細表

經常門

中華民國 112 年度

單位：新臺幣元

財產孳息
—
利息收入

來源別子目及 細目編號	07081930101 財產孳息-利息收入	承辦單位	停車管理課	預算金額	2千元
歲入 項目 說明	<p>一.項目內容：存放於銀行之保管款專戶利息收入。</p> <p>二.法令依據：依據財政收支劃分法第27條規定辦理。</p>				
科目名稱及編號	單位	數量	單價	預算數	說明及收入依據
合計				2,000	
07081930101 利息收入	年	1	2,000	2,000	存放於銀行之保管款專戶利息收入， 依據財政收支劃分法第27條規定辦 理。

財產孳息
—
利息收入

臺中市停車管理處

歲入項目說明提要與預算明細表

經常門

中華民國 112 年度

單位：新臺幣元

廢舊物資售價
—
廢舊物資售價

來源別子目及細目編號	07081930501 廢舊物資售價-廢舊物資售價	承辦單位	停車管理課	預算金額	39千元
歲入項目說明	<p>一.項目內容：公有財產報廢收入。</p> <p>二.法令依據：依據財政收支劃分法第28條及國有財產法第3條規定辦理。</p>				
科目名稱及編號	單位	數量	單價	預算數	說明及收入依據
合計				39,000	
07081930501 廢舊物資售價	年	1	39,000	39,000	依據財政收支劃分法第28條及國有財產法第3條規定辦理公有財產報廢收入。

廢舊物資售價
—
廢舊物資售價

臺中市停車管理處

歲出計畫說明提要與各項費用明細表

中華民國 112 年度

單位：新臺幣元

一般行政 行政管理	業務計畫及工作計畫 名稱與編號		58081930101 一般行政-行政管理		承辦單位	停車管理課、 設施工程課、 停車規劃課	預算金額	30,877千元	一般行政 行政管理
	歲出計畫說明	一.計畫內容：辦理停車場相關業務。 二.預期成果：提升停車空間管理效能與服務品質。							
分支計畫及用途別科目		單位	數量	單價	預算數	說明			
合計					30,877,000	市款30,877,000元			
01人員維持費					30,500,000	市款30,500,000元			
1000 人事費					30,500,000	市款30,500,000元			
1015 法定編制人員待遇		年	1	20,882,640	20,882,640	正式人員薪資。			
1030 獎金		年	1	1,740,220	1,740,220	正式人員考績獎金。			
1035 其他給與		年	1	2,634,970	2,634,970	正式人員年終獎金。			
1040 加班值班費		人/年	32	16,000	512,000	正式人員休假補助。			
1050 退休離職儲金		年	1	1,919,808	1,919,808	正式人員退休離職儲金。			
1055 保險		年	1	1,140,180	1,140,180	正式人員健保費。			
1055 保險		年	1	719,064	719,064	正式人員公保費。			
02一般業務					377,000	市款377,000元			
1000 人事費					43,000	市款43,000元			
1040 加班值班費		年	1	43,000	43,000	業務加班費。			

臺中市停車管理處

歲出計畫說明提要與各項費用明細表

中華民國 112 年度

單位：新臺幣元

一般行政 行政管理	分支計畫及用途別科目	單位	數量	單價	預算數	說明	一般行政 行政管理
	2000 業務費				328,000	市款328,000元	
	2003 教育訓練費	年	1	20,000	20,000	教育訓練進修學分補助費。	
	2054 一般事務費	年	1	91,600	91,600	一般經常性辦公支出、員工健康檢查等相關費用。	
		人/年	32	2,000	64,000	員工文康活動費。	
	2093 特別費	人x月	1x12	12,700	152,400	機關首長因公務需要應酬、捐贈及聯繫接待等活動費。	
	4000 獎補助費				6,000	市款6,000元	
	4085 獎勵及慰問	人/年	1	6,000	6,000	退休(職)人員三節慰問金。	

臺中市停車管理處

歲出計畫說明提要與各項費用明細表

中華民國 112 年度

單位：新臺幣元

一般建築及設備—一般建築及設備	業務計畫及工作計畫 名稱與編號	58081939001 一般建築及設備-一般建築及設備	承辦單位	設施工程課	預算金額	50,000千元	一般建築及設備—一般建築及設備
	歲出計畫說明	<p>一.計畫內容：設置連接大臺中轉運中心至臺鐵車站之人工大平台，創造行人友善空間，滿足短程移動及提高大眾運輸使用率。</p> <p>二.預期成果：人工大平台設施為提供民眾通行之空中廊道，避免行人於平面道路與車爭道，保障行人通行安全，進而提升車流順暢。</p>					
	用途別科目	單位	數量	單價	預算數	說明	
	合計				50,000,000	市款50,000,000元	
	3000 設備及投資				50,000,000	市款50,000,000元	
	3010 房屋建築及設備費				50,000,000		
		年	1	50,000,000	50,000,000	大臺中轉運中心興建工程。(市庫700,000千元，公有停車場基金1,200,000千元)(總經費1,900,000千元，分年編列:108年304,900千元、111年100,000千元、112年195,000千元、113年804,000千元、114年496,100千元。)含工程管理費1,856,435元(530,410,136*0.5%*70%)	

臺中市停車管理處 各項費用彙計表

中華民國112年度

單位：新臺幣千元

工作計畫名稱及編號	58081930101 行政管理	58081939001 一般建築及設備	合 計			
第一、二級用途別 科目名稱及編號						
合 計	30,877	50,000	80,877			
100000人事費	30,543		30,543			
101500法定編制人員待遇	20,883		20,883			
103000獎金	4,375		4,375			
103500其他給與	512		512			
104000加班值班費	994		994			
105000退休離職儲金	1,920		1,920			
105500保險	1,859		1,859			
200000業務費	328		328			
200300教育訓練費	20		20			
205400一般事務費	156		156			
209300特別費	152		152			
300000設備及投資		50,000	50,000			
301000房屋建築及設備費		50,000	50,000			
400000獎補助費	6		6			
408500獎勵及慰問	6		6			

臺中市停車管理處
歲出一級用途別科目分析表

中華民國112年度

單位：新臺幣千元

名稱及編號	合計	經常支出						資本支出					
		人事費	業務費	獎補助費	債務費	預備金	小計	人事費	業務費	設備及投資	獎補助費	預備金	小計
合計	80,877	30,543	328	6			30,877			50,000			50,000
58081930000 交通支出	80,877	30,543	328	6			30,877			50,000			50,000
58081930100 一般行政	30,877	30,543	328	6			30,877						
58081930101 行政管理	30,877	30,543	328	6			30,877						
58081939000 一般建築及設備	50,000									50,000			50,000
58081939001 一般建築及設備	50,000									50,000			50,000

臺中市停車管理處

資本支出分析表

中華民國112年度

單位：新臺幣千元

名稱及編號	合計	設 備 及 投 資								其他資本支出	
		土地	房屋建築及設備	公共建設及設施	機械設備	運輸設備	資訊軟體設備	雜項設備	權利		投資
合 計	50,000		50,000								
58081939000 一般建築及設備	50,000		50,000								
58081939001 一般建築及設備	50,000		50,000								

臺中市停車管理處

人事費分析表

中華民國112年度

0358010100-交通支出-一般行政-行政管理

單位：新臺幣元

類別	預算員額	全年度人事費											備註	
		民意代表待遇	政務人員待遇	法定編制人員待遇	約聘僱人員待遇	技工及工友待遇	獎金	其他給與	加班值班費	退休退職給付	退休離職儲金	保險		合計
合計	32			20,882,640			4,375,190	512,000	994,118		1,919,808	1,859,244	30,543,000	
正式員額	32			20,882,640			4,375,190	512,000	951,118		1,919,808	1,859,244	30,500,000	
職員	32			20,882,640			4,375,190	512,000	951,118		1,919,808	1,859,244	30,500,000	
其他人事費									43,000				43,000	

臺中市停車管理處

中程資本支出計畫概況表

中華民國112年度

單位：新臺幣千元

業務計畫及工作計畫名稱與編號	58081939001 一般建築及設備-一般建築及設備	經費需求 總數	1,900,000千元		計畫期間	自108.01.01起至114.12.31止
計畫內容	大臺中轉運中心興建工程	預期成果	人工大平台設施為提供民眾通行之空中廊道，避免行人於平面道路與車爭道，保障行人通行安全，進而提升車流順暢		計畫類別	房屋建築計畫
工作項目	年度	概算數	占總需求 (%)	已過期間執行數		說明
				實支數	保留數	
大臺中轉運中心興建工程	108	304,900	16.05	19,148	285,752	大臺中轉運中心興建工程。總經費1,900,000千元。分年編列:108年304,900千元。(公有停車場基金304,900千元)
大臺中轉運中心興建工程	111	100,000	5.26			111年100,000千元。(公有停車場基金100,000千元)
大臺中轉運中心興建工程	112	195,000	10.26			112年195,000千元。(市庫50,000千元，公有停車場基金145,000千元)
大臺中轉運中心興建工程	113	804,000	42.32			113年804,000千元。(市庫300,000千元，公有停車場基金504,000千元)
大臺中轉運中心興建工程	114	496,100	26.11			114年496,100千元。(市庫350,000千元，公有停車場基金146,100千元)

歲出按職能及經

中華民國112

職能別分類	經濟性分類	經常支出							資本支出						
		受僱人員報酬	購買商品及勞務支出	債務利息	土地租金支出	經常移轉			經常支出合計	投資及增資					
						對企業	對非營利及民間機構	對政府		對國外	對營業基金	對非營業特種基金	對民間企業		
總計		30,563	308						6			30,877			
01 一般公共事務															
02 防衛															
03 公共秩序與安全															
04 教育															
05 保健															
06 社會安全與福利															
07 住宅及社區服務															
08 娛樂、文化與宗教															
09 燃料與能源															
10 農、林、漁、牧業															
11 礦業、製造業及營造業															
12 運輸及通信		30,563	308									30,877			
13 其他經濟服務															
14 環境保護															
15 其他支出															

車管理處

濟性綜合分類表

年度

單位：新臺幣千元

資本支出													總計	
資本移轉				土地購入	無形資產購入	固定資本形成						資本支出合計		
對企業	對非營利及民間機構	對政府	對國外			住宅	非住宅房屋	營建工程	運輸工具	資訊軟體	其他設備及機器			土地改良
							50,000						50,000	80,877
								50,000					50,000	80,877